Referenzen SiGe - Koordination

Nr.	Projekt	Ort	Jahr	Bauherr	Planung	Abwicklung	Bau - Summe T€
	siehe nachfolgende Objektbeschreibungen						
13	Auhof Wohngebäude	Hilpoltstein	2018	Rummelsberger	UMBRACULI		3.060
12	Bürogebäude	Eichstätte	2016	Verwalt.gemeinschaft	UMBRACULI		2.200
11	Wohnanlage	Eichstätt	2016	Megavest Ingolstadt	UMBRACULI		10.550
10	Internat Pettendorf	Hummelberg	2015	Kath. Jugendfürsorge	UMBRACULI		1.000
9	Wohnheim f. Behinderte	Königstein	2015	Regens Wagner	UMBRACULI		4.400
8	Werkstatt f. Behinderte	Treuchtlingen	2015	Rummelsberger	UMBRACULI		4.900
7	Kindergrippe	Amberg	2014	Johanniter e.V.	UMBRACULI		1.000
6	div. Fabrikgebäude	Weiherhamm.	2013	BHS Weiherhammer	UMBRACULI		5.850
5	Amtsgericht	Amberg	2013	Staatl. Bauamt AM	UMBRACULI		4.800
4	3 Wohnheime	HILP+Roth+Alle	2012	Rummelsberger	UMBRACULI		7.817
3	Kultursaal "Kubus"	Ursensollen	2011	Gde. Ursensollen	UMBRACULI		1.500
2	Turnhalle Sanierung	Rieden	2010	Markt Rieden	UMBRACULI		812
1	Turnhalle Neubau	Ursensollen	2005	Gde. Ursensollen	UMBRACULI		1.750
	ohne Beschreibung						
A	Gewerbepark A6	Ursensollen	2018	KFB Leasfinanz GmbH	UMBRACULI		460
B	Umbau Geb. #121	Vilseck	2009	US.Army / StBA WEN	UMBRACULI		555

Summe der Bauleistung **50,7 Mio€**

Beträge jeweils ohne Mehrwertsteuer

PS: Unter allen anderen Rubriken finden Sie weitere Projekte mit einer SiGe-Koordination durch UMBRACULI, z.B. das Cineplexkino in Amberg oder die Förderstätte in Neumarkt

Auhof in Hilpoltstein
Ersatzneubau eines Wohnheimes für 29 Menschen mit Behinderung

Bauherr:	Rummelsberger Diakonie e. V, Schwarzenbruck
HOAI Phase 1 – 9	Architekturbüro Haindl + Kollegen, München
SiGeKo:	UMBRACULI Ingenieurgesellschaft für Hoch- und Tiefbau
Bausumme:	3.060.000 €
Aufgabengebiet:	Sicherheits- und Gesundheitskoordination in der Planungs- und Ausführungsphase

Verwaltungsgemeinschaft in Eichstätt
Neubau Bürogebäude für die Verwaltungsgemeinschaft Eichstätt

Bauherr:	Architekturbüro Seibold + Seibold, Eichstätt
HOAI Phase 1 – 9	Architekturbüro Seibold + Seibold, Eichstätt
SiGeKo:	UMBRACULI Ingenieurgesellschaft für Hoch- und Tiefbau
Bausumme:	2.200.000 €
Aufgabengebiet:	Sicherheits- und Gesundheitskoordination in der Planungs- und Ausführungsphase

Wohnen an der Altmühl (W3), Eichstätt
Neubau Gebäudegruppe , 138 Wohnungen + Gemeinschaftstiefgarage

Bauherr:	Leopold Stiefel vertreten durch MEGAVEST GmbH Ingolstadt
HOAI Phase 1 – 5	Behnisch Architekten Partnerschaft mbB, Stuttgart
HOAI Phase 6 – 9	Architekturbüro Seibold + Seibold, Eichstätt
SiGeKo:	UMBRACULI Ingenieurgesellschaft für Hoch- und Tiefbau
Bausumme:	10.550.000 €
Aufgabengebiet:	Sicherheits- und Gesundheitskoordination in der Planungs- und Ausführungsphase

Internat Pettendorf
Neubau Internat für Menschen mit Körperbehinderung, Hummelberg 1

Bauherr:	Katholische Jugendfürsorge der Diözese e.V. Regensburg
HOAI Phase 1 – 9	Architekturbüro Georg Kartini, Regenstauf
SiGeKo:	UMBRACULI Ingenieurgesellschaft für Hoch- und Tiefbau
Bausumme:	1.000.000 €
Aufgabengebiet:	Sicherheits- und Gesundheitskoordination in der Planungs- und Ausführungsphase

Wohnheim in Königstein

Neubau Wohnheim und Förderstätte für je 24 Menschen mit Behinderung

Bauherr:	Regens-Wagner-Stiftung Michelfeld
HOAI Phase 1 – 9	em.Architekten GmbH, Amberg
SiGeKo:	UMBRACULI Ingenieurgesellschaft für Hoch- und Tiefbau
Bausumme:	4.400.000 €
Aufgabengebiet:	Sicherheits- und Gesundheitskoordination in der Planungs- und Ausführungsphase

Werkstatt in Treuchtlingen
Ersatzneubau einer Werkstatt für Menschen mit Behinderung, 80 Plätze

Bauherr:	Rummelsberger Diakonie e. V, Schwarzenbruck
HOAI Phase 1 – 9	Architekturbüro Haindl + Kollegen, München
SiGeKo:	UMBRACULI Ingenieurgesellschaft für Hoch- und Tiefbau
Bausumme:	4.900.000 €
Aufgabengebiet:	Sicherheits- und Gesundheitskoordination in der Planungs- und Ausführungsphase

Kindergrippe Kennedystraße Amberg
Neubau einer dreigruppigen Kindergrippe

Bauherr:	Johanniter Unfall Hilfe e.V., Regensburg
HOAI Phase 1 – 9	Architekturbüro Georg Kartini, Regenstauf
SiGeKo:	UMBRACULI Ingenieurgesellschaft für Hoch- und Tiefbau
Bausumme:	1.000.000 €
Aufgabengebiet:	Sicherheits- und Gesundheitskoordination in der Planungs- und Ausführungsphase

BHS Weiherhammer
An- und Umbauten von Produktionsstätten

Bauherr:	BHS Corrugated GmbH, Paul-Engel-Straße 1, Weiherhammer
HOAI Phase 1 – 9	Zwick Ingenieure Weiden, Ascherl Ingenieure, Auer FM Parkstein
SiGeKo:	UMBRACULI Ingenieurgesellschaft für Hoch- und Tiefbau
Bausumme:	4.500.000 € + 1.100.000 € + 250.000 €
Aufgabengebiet:	Sicherheits- und Gesundheitskoordination in der Planungs- und Ausführungsphase

Sanierung Landgericht Amberg – 3. Bauabschnitt
Generalsanierung mit Dacherneuerung

Bauherr:	Staatliches Bauamt Amberg - Sulzbach
HOAI Phase 1 – 9	Architekturbüro Georg Zunner, Amberg
SiGeKo:	UMBRACULI Ingenieurgesellschaft für Hoch- und Tiefbau
Bausumme:	4.800.000 €
Aufgabengebiet:	Sicherheits- und Gesundheitskoordination in der Planungs- und Ausführungsphase

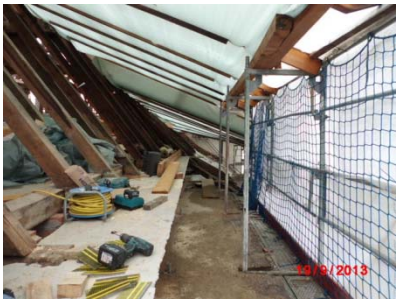

Drei Wohnheime in Hilpoltstein, Roth und Allersberg
Neubau von drei Wohnheimen für jeweils 24 Menschen mit Behinderung

Bauherr:	Rummelsberger Diakonie e. V, Schwarzenbruck
HOAI Phase 1 – 9	Architekturbüro Haindl + Kollegen, München
SiGeKo:	UMBRACULI Ingenieurgesellschaft für Hoch- und Tiefbau
Bausumme:	2.940.000 € + 2.435.000 € + 2.442.000 €
Aufgabengebiet:	Sicherheits- und Gesundheitskoordination in der Planungs- und Ausführungsphase

Kultur- und Begegnungszentrum „Kubus“ in Ursensollen
Umwandlung der bestehenden Turnhalle an der Mittelschule

Bauherr:	Gemeinde Ursensollen
HOAI Phase 1 – 9	Architekturbüro Haindl + Kollegen, München
SiGeKo:	UMBRACULI Ingenieurgesellschaft für Hoch- und Tiefbau
Bausumme:	1.500.000 €
Aufgabengebiet:	Sicherheits- und Gesundheitskoordination in der Planungs- und Ausführungsphase

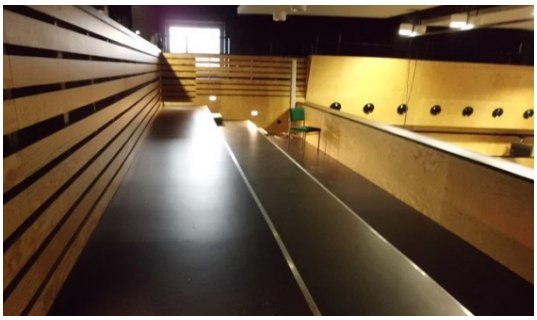
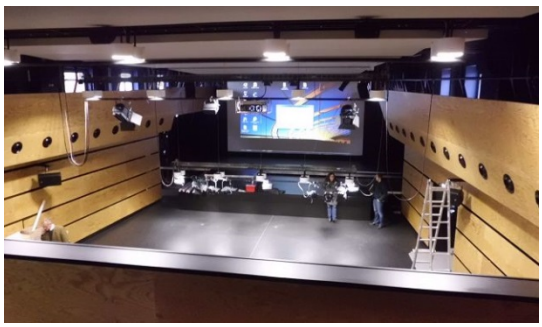

Einfachturnhalle Grundschule Rieden
Energetische Sanierung und Umbau

Bauherr:	Marktgemeinde Rieden
HOAI Phase 1 – 9	Architekt Willi Schmid, Regensburg
SiGeKo:	UMBRACULI Ingenieurgesellschaft für Hoch- und Tiefbau
Bausumme:	812.000.000 €
Aufgabengebiet:	Sicherheits- und Gesundheitskoordination in der Planungs- und Ausführungsphase

Neubau Zweifachturnhalle Grundschule Ursensollen

Sicherheits- und Gesundheitskoordination

Bauherr:	Gemeinde Ursensollen
HOAI Phase 1 – 9	Architekt Heinrich Berr, Kelheim
SiGeKo	UMBRACULI Ingenieurgesellschaft für Hoch- und Tiefbau
Bausumme:	1.750.000 €
Aufgabengebiet:	Erstellen Sicherheits- und Gesundheitsschutzplan Erstellen Unterlage für spätere Arbeiten Sicherheitskoordination